

DERECHOS DE AUTOR © Hangzhou EZVIZ Software Co., Ltd. Todos los derechos reservados. Toda la información, incluyendo, textos, imágenes, gráficos, entre otros, son propiedad de Hangzhou EZVIZ Software Co., Ltd. (en lo sucesivo, "EZVIZ"). Este manual del usuario (en lo sucesivo, "el Manual") no se puede reproducir, cambiar, traducir o distribuir, parcial o totalmente, por ningún medio, sin el permiso previo por escrito de EZVIZ. Salvo que se disponga lo contrario, EZVIZ no garantiza, ni realiza declaraciones de ningún tipo, de forma expresa o implícita, en relación con el Manual.

Acerca de este Manual

El manual incluye instrucciones para el uso y el manejo del producto. Las fotografías, cuadros, imágenes y cualquier otra información provista a continuación tienen fines descriptivos y explicativos únicamente. La información incluida en el Manual está sujeta a cambios sin previo aviso, por motivos de actualización de firmware u otros motivos. Encuentre la última versión en el sitio web EZVIZ™ (<http://www.ezviz.com>).

Registro de Revisiones

Nueva versión – Enero, 2023

Reconocimiento de las marcas registradas

EZVIZ™, ™, y otras marcas registradas y logos de EZVIZ son propiedad de EZVIZ en diferentes jurisdicciones. Otras marcas y logos mencionados a continuación pertenecen a sus respectivos dueños.

Aviso legal

HASTA EL GRADO MÁXIMO QUE PERMITA LA LEY APLICABLE, EL PRODUCTO DESCRIPTO, CON SU HARDWARE, SOFTWARE Y FIRMWARE SE PROPORCIONA "TAL COMO ES", CON TODAS LAS FALLAS Y ERRORES Y EZVIZ NO GARANTIZA, DE MANERA EXPRESA O IMPLÍCITA, LA COMERCIABILIDAD, LA CALIDAD SATISFATORIA, LA IDONEIDAD PARA UN PROPÓSITO EN PARTICULAR Y LA NO VIOLACIÓN POR PARTE DE TERCEROS, ENTRE OTRAS. EN NINGÚN CASO EZVIZ, SUS DIRECTORES, FUNCIONARIOS, EMPLEADOS O REPRESENTANTES SERÁN RESPONSABLES ANTE USTED POR DAÑOS ESPECIALES, CONSECUENTES, SECUNDARIOS O INDIRECTOS, ENTRE OTROS, DAÑOS POR PÉRDIDA DE GANANCIAS DEL NEGOCIO, INTERRUPCIÓN DEL NEGOCIO O PÉRDIDA DE DATOS O DOCUMENTACIÓN, RELACIONADA CON EL USO DE ESTE PRODUCTO, AUNQUE SE HUBIERA NOTIFICADO A EZVIZ DE LA POSIBILIDAD DE DICHA DAÑOS.

HASTA EL MÁXIMO GRADO PERMITIDO POR LA LEY APLICABLE, EN NINGÚN CASO LA RESPONSABILIDAD TOTAL DE EZVIZ POR TODOS LOS DAÑOS EXCEDERÁ EL PRECIO DE COMPRA ORIGINAL DEL PRODUCTO.

EZVIZ NO ASUME NINGUNA RESPONSABILIDAD POR LESIONES PERSONALES O DAÑOS A LA PROPIEDAD COMO RESULTADO DE LA INTERRUPCIÓN DEL PRODUCTO O LA TERMINACIÓN DEL SERVICIO CAUSADA POR: A) INSTALACIÓN O USO INCORRECTO DISTINTO AL SOLICITADO; B) PROTECCIÓN DE INTERESES NACIONALES O PÚBLICOS; C) FUERZA MAYOR; D) EL USO, INCLUYENDO POR USTED MISMO Y SIN LIMITACIÓN A UN TERCERO, DE LOS PRODUCTOS, SOFTWARE, APLICACIONES, ENTRE OTROS, DE ALGÚN TERCERO.

EN RELACIÓN AL PRODUCTO CON ACCESO A INTERNET, EL USO DEL PRODUCTO CORRERÁ COMPLETAMENTE POR SU CUENTA Y RIESGO. EZVIZ NO ASUMIRÁ NINGUNA RESPONSABILIDAD POR EL FUNCIONAMIENTO ANORMAL, ATENTADOS CONTRA LA PRIVACIDAD U OTROS DAÑOS QUE DERIVEN DE ATAQUES CIBERNÉTICOS, ATAQUES DE HACKERS, INSPECCIÓN DE VIRUS U OTROS RIESGOS DE SEGURIDAD DE INTERNET; SIN EMBARGO, EZVIZ PROPORCIONARÁ APOYO TÉCNICO OPORTUNO SI ES NECESARIO. LAS LEYES DE VIGILANCIA Y LAS LEYES DE PROTECCIÓN DE DATOS VARÍAN POR JURISDICCIÓN. REVISE TODAS LAS LEYES PERTINENTES EN SU JURISDICCIÓN ANTES DE USAR ESTE PRODUCTO PARA GARANTIZAR QUE EL USO CUMPLA CON LA LEGISLACIÓN APLICABLE. EZVIZ NO SE RESPONSABILIZA POR EL USO DEL PRODUCTO CON FINES ILEGÍTIMOS.

EN CASO DE CUALQUIER CONFLICTO ENTRE LO ANTERIOR Y LA LEY APLICABLE, ÉSTA ÚLTIMA PREVALECE.

INSTRUCCIONES IMPORTANTES DE SEGURIDAD	1
Resumen	2
1. Contenido del paquete.....	2
2. Principios.....	3
Configuración.....	4
1. Obtenga la aplicación EZVIZ.....	4
2. Encienda la Campanilla	4
3. Cargue completamente el timbre de l.....	5
4. Agrega el timbre a la aplicación EZVIZ cerca de tu enrutador	6
5. Instale su timbre de puerta.....	7
Elige el método de suministro de energía para tu timbre de puerta.....	8
Opción 1: Conectar al panel solar.....	9
1. Desmonte la placa trasera del panel solar.....	9
2. Conecte los cables del panel solar	9
3. Instale el soporte de montaje del timbre de la puerta.....	10
4. Adjunte su timbre a la base de montaje	11
5. Install the Backplate of Solar Panel	11
6. Instale el panel solar	12
Opción 2: Conexión por cable	13
1. Apaga el interruptor.....	13
2. Retire su timbre existente (opcional)	13
3. Instale el soporte de montaje del timbre de la puerta.....	14
4. Conecte los cables	15
5. Adjunte su timbre a la base de montaje	15
Opción 3: Solo energía de batería	16
1. Instale el soporte de montaje del timbre de la puerta.....	16
2. Adjunte su timbre a la base de montaje	17
Mantenimiento	17
1. Cómo usar el soporte de montaje inclinado	17
2. Desmontar	18
3. Cargue el timbre de la puerta.....	18
Ver su dispositivo en la aplicación EZVIZ.....	19
1. Vista en vivo.....	19

2. Configuración.....	20
-----------------------	----

Conexión EZVIZ	21
-----------------------------	-----------

1. Utilice Amazon Alexa.....	21
------------------------------	----

2. Utilice Google Assistant	21
-----------------------------------	----

PRECAUCIONES DE SEGURIDAD	23
--	-----------

Iniciativas sobre el uso de productos de video	24
---	-----------

INSTRUCCIONES IMPORTANTES DE SEGURIDAD



¡Importante!

1. Por favor, lea cuidadosamente el manual de usuario antes de instalar o usar este producto.
2. Si está instalando este producto para un tercero, recuerde dejar el manual o una copia del mismo con el usuario final.

Medidas de seguridad:

1. Para operar este sistema de forma completamente segura, es esencial que los instaladores, usuarios y técnicos sigan todos los procedimientos de seguridad descritos en este manual.
2. Se dan advertencias y símbolos de advertencia específicos para los elementos si es necesario.
3. El producto debe configurarse de acuerdo con los estándares aplicables en el país donde se instala.

Resumen

1. Contenido del paquete



Timbre inalámbrico de pila (x1)



Soporte de montaje para timbre de puerta (x1)



Soporte de montaje inclinado (x1)



Plantilla de taladro para timbre (x1)



Panel Solar (x1)



Plantilla de taladro para panel solar (x1)



Cable de alimentación (x1)



Kit de vis tornantes (x1)



Clavija (x1)



Kit de vis tornantes (x2)



Alambre en forma de U (x2)



Conector de cable (x2)



Informations réglementaires (x1)



Guide de démarrage rapide (x1)

i La apariencia del timbre está sujeta al que haya comprado en realidad.

Herramientas que podrías necesitar





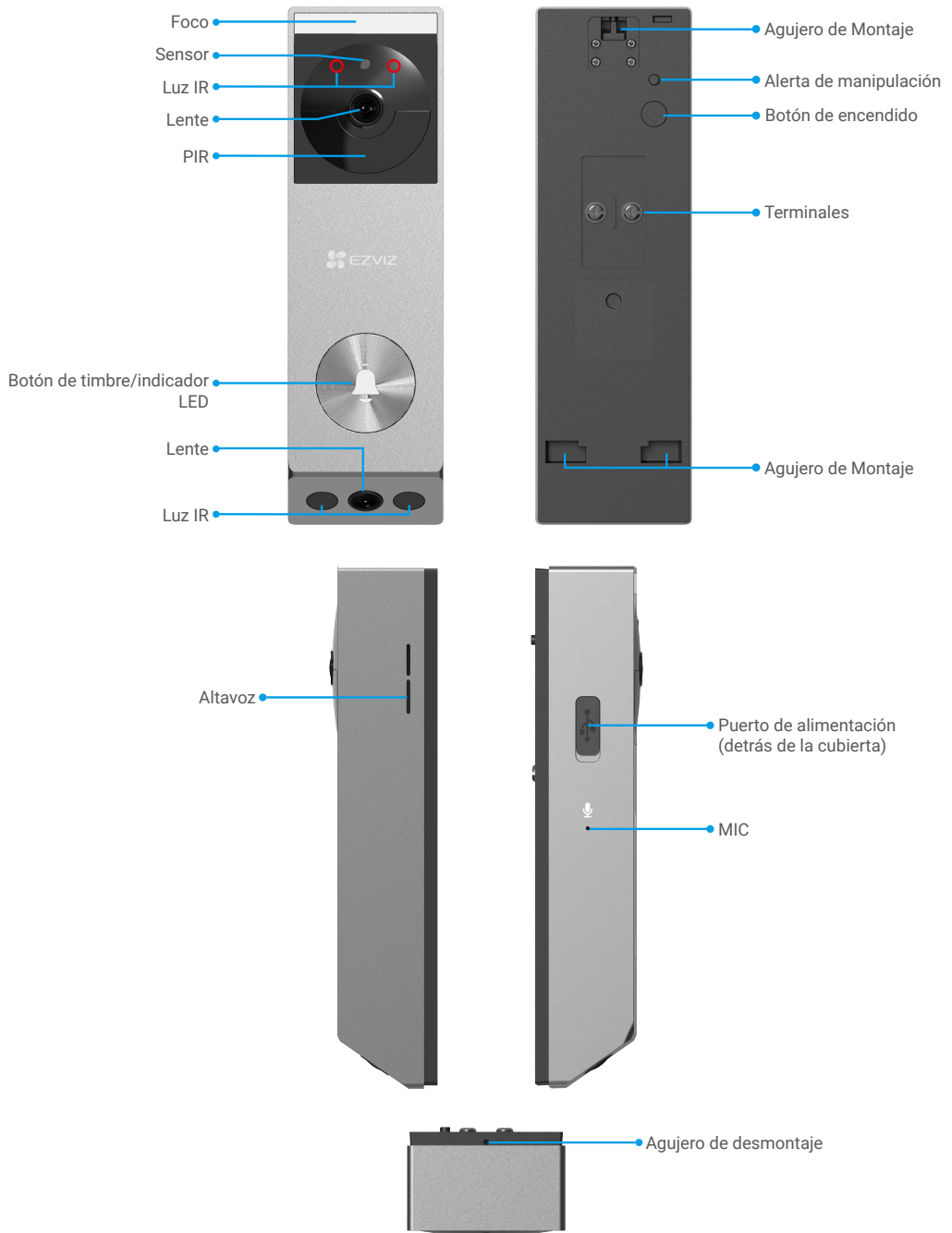

Taladro (x1)

Se recomienda utilizar un taladro con un diámetro de 6 mm.

2. Principios



Nombre	Descripción
Indicador LED	 Rojo parpadeante lento: Cargando el timbre de la puerta.
	 Se vuelve rojo y se apaga después de 3 segundos: El nivel de batería del timbre es inferior al 20% y el timbre ha sido activado.
	 Azul sólido: Timbre completamente cargado.
	 Se vuelve azul y se apaga después de 3 segundos: El nivel de batería del timbre es superior al 20% y el timbre ha sido activado.
Botón de encendido	<ul style="list-style-type: none"> • Encendido: Presione y mantenga presionado el botón de encendido durante 2 segundos para encender, (acompañado de un pitido). • Apagado: Presione el botón de encendido 3 veces en 1 segundo para apagar, (acompañado de un pitido). • Restablecer: Presione y mantenga presionado el botón de encendido durante 5 segundos para reiniciar y configurar todos los parámetros predeterminados, (acompañado de un pitido).

Configuración

Siga los pasos para configurar su sistema:

1. Obtenga la aplicación EZVIZ e inicie sesión en su cuenta de la aplicación EZVIZ
2. Encienda la campana.
3. Agregue el timbre a su cuenta de la aplicación EZVIZ.
4. Instale el timbre de la puerta.

1. Obtenga la aplicación EZVIZ

1. Conecte su teléfono móvil a la red Wi-Fi (sugerido).
2. Descargue e instale la aplicación EZVIZ buscando "EZVIZ" en la App Store o Google Play™.
3. Inicie la aplicación y registre una cuenta de usuario EZVIZ.



i Si ya ha utilizado la aplicación, asegúrese de que sea la última versión. Para saber si hay una actualización disponible, vaya al App Store y busque EZVIZ.

2. Encienda la Campanilla

1. Presione y mantenga presionado el botón de encendido durante 2 segundos para encender el timbre de la puerta.
El indicador LED del timbre se apaga después de encenderse en azul durante 3 segundos, lo que indica que el timbre está encendido.

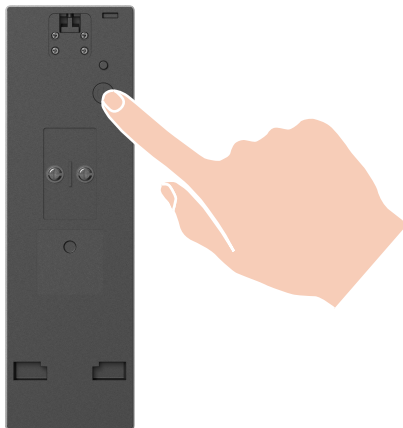

Si el timbre está sin batería, conéctelo a la toma de corriente con el adaptador de corriente (5V 2A, se vende por separado) para cargarlo. Se recomienda cargar completamente el timbre antes de usarlo por primera vez.

3. Cargue completamente el timbre de I

Conecte el timbre a una toma de corriente mediante un adaptador de corriente.



i Antes de cargar

- Por favor, compre un adaptador de corriente de 5V 2A, ya que no está incluido en el paquete.
- Se recomienda utilizar el cable de alimentación incluido en el paquete.
- Si el timbre está instalado en exteriores, por favor use un cable de alimentación resistente al agua para cargar.
- Por favor, no cargue el timbre cuando la temperatura supere los 45 grados o esté por debajo de 0 grados.
- No se permite cargar el timbre con el adaptador de corriente en exteriores.

Cargando

- Si utiliza un adaptador de 5V 2A para cargar el timbre, tardará aproximadamente 4.5 horas en cargarse por completo.
- Al cargar el timbre de la puerta, asegúrese de que la lente esté hacia arriba para evitar desgastarla.
- Cuando se está cargando, el timbre se encenderá automáticamente.

4. Agrega el timbre a la aplicación EZVIZ cerca de tu enrutador

- Inicie sesión en su cuenta utilizando la aplicación EZVIZ.
- En la pantalla de inicio, toca "+" en la esquina superior derecha para ir a la interfaz Escanear código QR.
- Escanee el código QR en la portada de la Guía de inicio rápido o en el cuerpo del timbre.



- Siga el asistente de la aplicación EZVIZ para finalizar la configuración de Wi-Fi.
- Después de la configuración, presione el botón del timbre en la parte frontal de su timbre para ver el video desde el timbre en la aplicación EZVIZ.

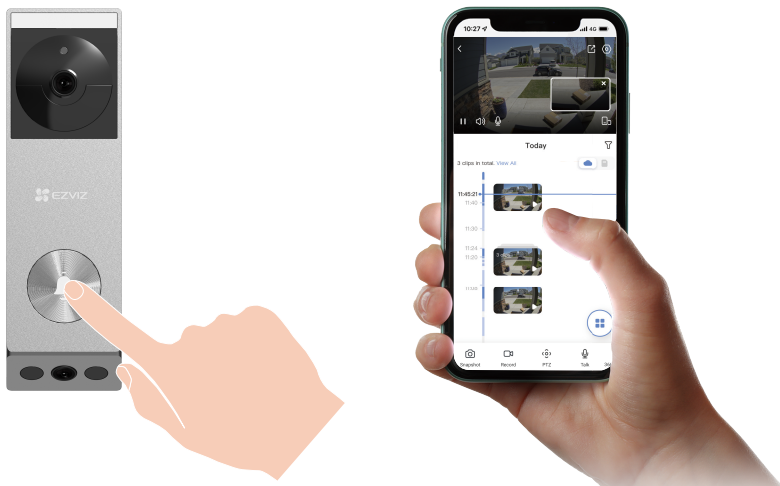

- 1 • El timbre suena dos veces y el indicador LED parpadea rápidamente en azul, lo que indica que la red no está conectada. Por favor, verifique la red y si la contraseña de Wi-Fi es correcta.
- El timbre suena dos veces y el indicador LED se vuelve azul sólido, lo que indica que la red está conectada pero no se registró en la plataforma. Por favor, verifique la red y use su teléfono celular para obtener ayuda.

5. Instale su timbre de puerta

1. Ubicación de instalación

Elija una ubicación con un campo de visión claro y desbloqueado y con una buena señal inalámbrica para el timbre de la puerta. Tenga en cuenta los siguientes consejos



- Asegúrese de que la pared sea lo suficientemente resistente como para soportar tres veces el peso del timbre.
- Altura de instalación recomendada: **1,3 m a 1,6 m** por encima del suelo para un rendimiento óptimo.
- **Las siguientes situaciones no son recomendadas para la instalación. De lo contrario, la conexión de red puede verse afectada:**
 - 1. Puertas de hierro;**
 - 2. Esquinas de paredes de carga.**
- Asegúrese de que el tráfico de lado a lado cruce el campo de visión del timbre. El sensor de movimiento del timbre es mucho más sensible al movimiento de lado a lado a través de su campo de visión que al movimiento directamente hacia o lejos del timbre..

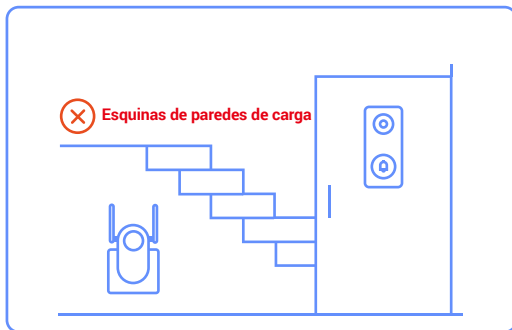
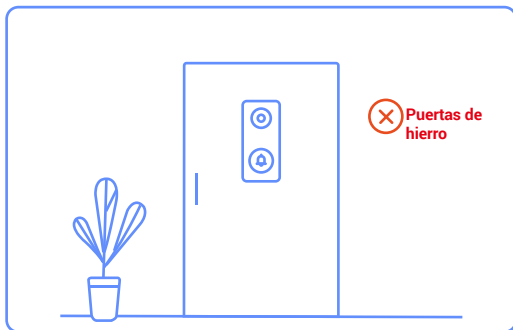

Elige el método de suministro de energía para tu timbre de puerta

- “Opción 1: Conectar al panel solar”

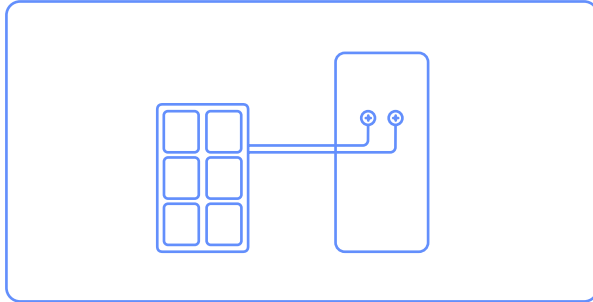

- “Opción 2: Conexión por cable”

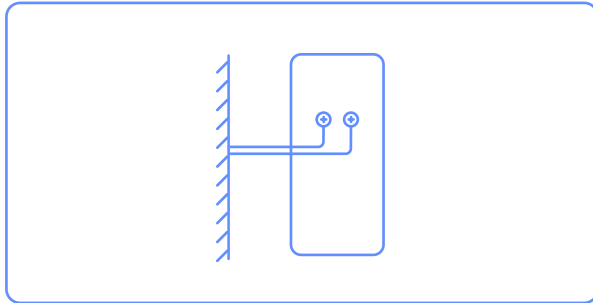

- “Opción 3: Solo energía de batería”

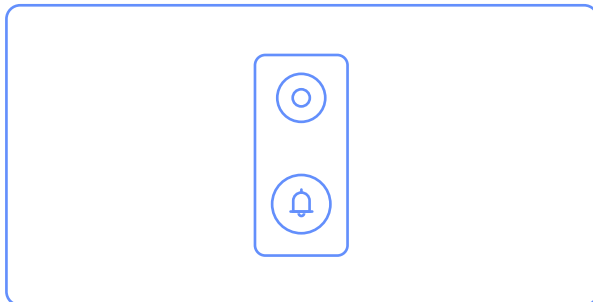

Opción 1: Conectar al panel solar

- **Por favor, confirme de nuevo que el panel solar no puede ser instalado al mismo tiempo que el timbre con cableado, de lo contrario el panel solar se dañará.**
- El panel solar admite instalación en cuatro direcciones: arriba, abajo, izquierda y derecha del timbre, tanto la parte trasera del timbre como la parte inferior del panel solar tienen espacio reservado para ocultar cables y enchufes.
- Se recomienda instalar el panel solar en la parte superior o en el lado izquierdo o derecho del timbre para un uso óptimo.
- Por favor, estime de antemano la posición de instalación del panel solar y el timbre.

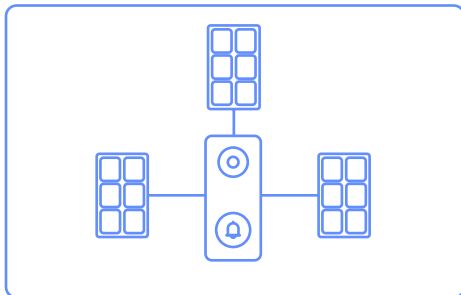

1. Desmonte la placa trasera del panel solar

1. Saqué el panel solar del paquete.
2. Use el pin proporcionado para presionar y mantener presionado el agujero en la parte inferior del panel solar, mientras tanto retire la placa trasera.



2. Conecte los cables del panel solar

1. Por favor, conecte el panel solar al timbre de la puerta adjuntando el conector de cableado del panel solar a los terminales en la parte posterior del timbre de la puerta usando un destornillador.

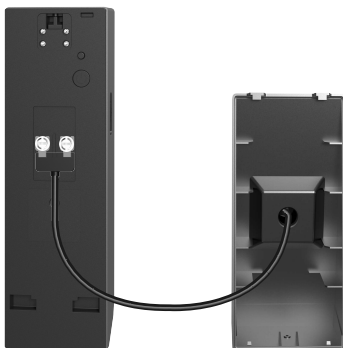

3. Instale el soporte de montaje del timbre de la puerta

Opción A (para paredes lisas)

1. Limpie el lugar de instalación y séquelo.
 2. Despegue la película del adhesivo de espuma y luego pegue el soporte de montaje directamente en la ubicación de instalación deseada, y presione con fuerza.
- i** Para asegurarse de que el timbre de la puerta se adhiera firmemente, después de fijar el soporte de montaje en la pared, presione con fuerza. Se sugiere dejarlo reposar durante 3 horas antes de continuar con la instalación del timbre de la puerta.

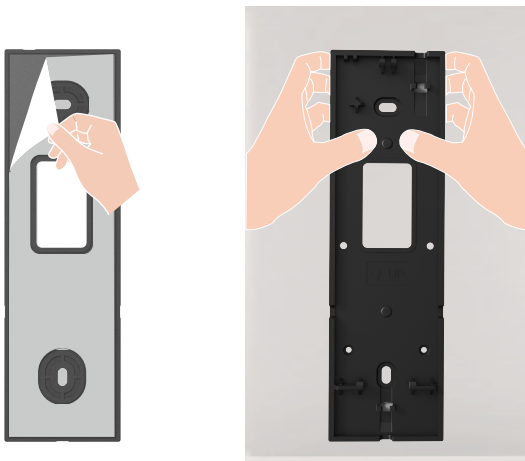

Opción B (para paredes irregulares)

1. Coloque la plantilla de taladro sobre la superficie del lugar de instalación deseado y taladre dos agujeros para tornillos.
2. **(Opcional)** Insertar anclas en los agujeros. No es necesario usar anclas si es una superficie de madera.
3. Asegure el soporte de montaje utilizando los tornillos de metal proporcionados (PA3x25).

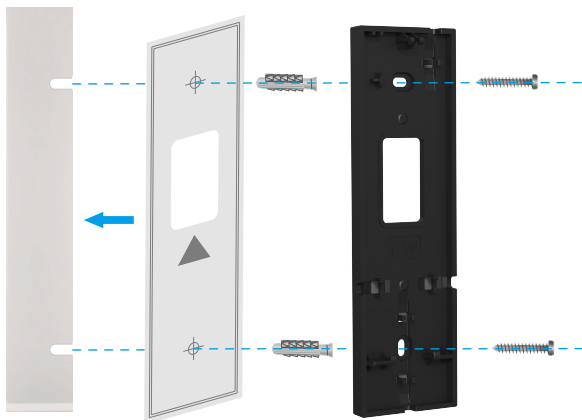

- i**
- Se recomienda utilizar una broca de 6 mm para taladrar.
 - Por favor, use los anclajes y tornillos de metal proporcionados en el paquete.

4. Por favor, pase los cables conectados a través del agujero del soporte de montaje, dependiendo de la ubicación de instalación de su panel solar (se recomienda instalarlo encima o en el lado izquierdo o derecho del timbre), para facilitar la instalación del timbre.



4. Adjunte su timbre a la base de montaje

1. Alinee el agujero de montaje en la parte inferior del timbre con el gancho en la parte inferior del soporte de montaje y fije el timbre al soporte de montaje.
2. Deslice suavemente el timbre hacia abajo.
3. Finalmente, fije la parte superior del timbre a la base de montaje y la instalación estará completa.

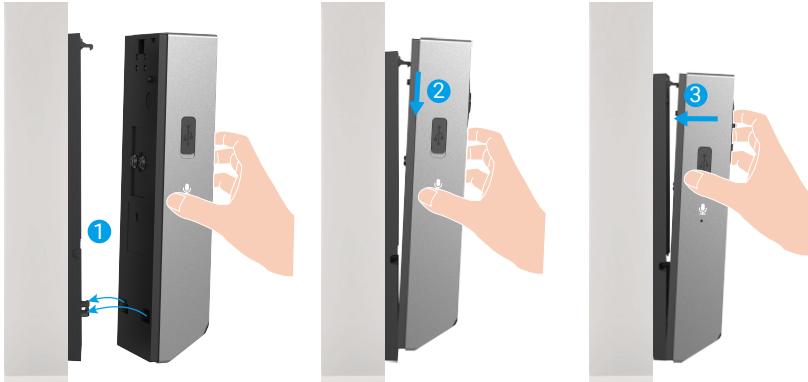

5. Install the Backplate of Solar Panel

Option A (for smooth wall): Tear off the film of the foam sticker and then paste the backplate directly to the desired installation location.

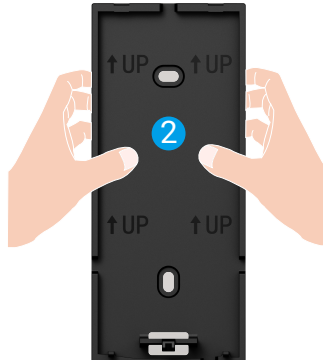
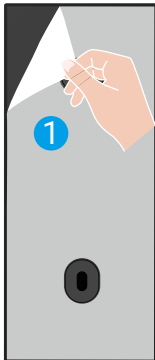

Option B (for uneven wall):

1. Place the drill template onto the surface of the desired installation location, and drill two screw holes.
2. (Optional) Insert anchors to the holes. There is no need to use anchors if it's a wooden surface.
3. Secure the backplate using the provided metal screws (PA3x25).

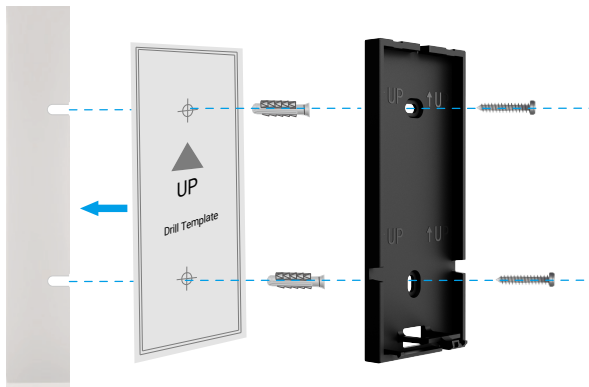

- Se recomienda utilizar una broca de 6 mm para taladrar.
- Por favor, use los anclajes y tornillos de metal proporcionados en el paquete.

6. Instale el panel solar

1. Adjunte el panel solar a la placa trasera de arriba hacia abajo, alineándolo con las dos ranuras en la parte superior.

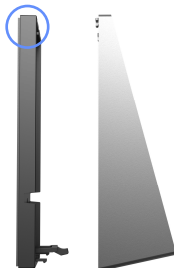

- La placa trasera del panel solar y el soporte de montaje del timbre tienen ambos un espacio reservado para ocultar el cableado. Después de la instalación, puede esconder cualquier exceso de cables en estos espacios ocultos para reducir el cableado expuesto, y así hacer que la apariencia general sea más estéticamente agradable.



Opción 2: Conexión por cable

1. Apaga el interruptor

- Por favor, asegúrese de que el interruptor principal esté apagado.

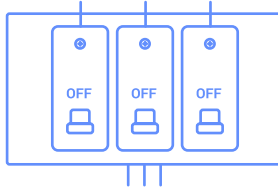

2. Retire su timbre existente (opcional)

- Si está reemplazando un timbre existente, apague la energía en el interruptor. Luego, retírelo de la pared y desconecte los cables.
 - Su timbre es compatible con sistemas de timbre que suministran 8-24 voltios de corriente alterna a 50 o 60 Hz, máximo 40VA.
- i** No conecte su timbre a un sistema de intercomunicación alimentado por corriente continua u otra fuente de alimentación de corriente continua.

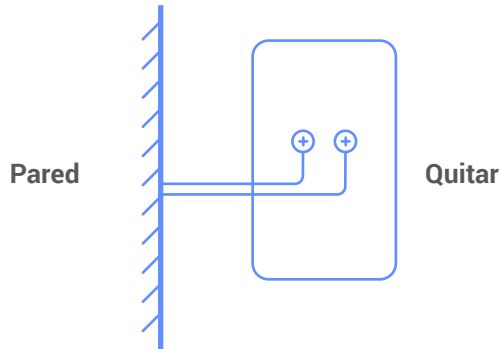

- i** Por favor, pase los dos cables sobresalientes a través de los agujeros de cableado en el soporte de montaje del timbre y luego instale el soporte de montaje.

3. Instale el soporte de montaje del timbre de la puerta

Opción A (para paredes lisas)

1. Limpie el lugar de instalación y séquelo.
 2. Si está cableando su timbre, pase primero los cables del timbre a través del agujero en el soporte de montaje.
 3. Despegue la película del adhesivo de espuma y luego pegue el soporte de montaje directamente en la ubicación de instalación deseada, y presione con fuerza.
- i** Para asegurarse de que el timbre de la puerta se adhiera firmemente, después de fijar el soporte de montaje en la pared, presione con fuerza. Se sugiere dejarlo reposar durante 3 horas antes de continuar con la instalación del timbre de la puerta.

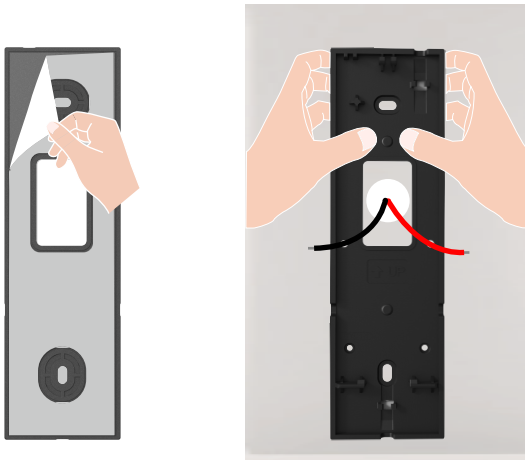

Opción B (para paredes irregulares)

1. Coloque la plantilla de taladro sobre la superficie del lugar de instalación deseado y taladre dos agujeros para tornillos.
2. Si está cableando su timbre, pase primero los cables del timbre a través del agujero en el soporte de montaje.
3. **(Opcional)** Insertar anclas en los agujeros. No es necesario usar anclas si es una superficie de madera.
4. Asegure el soporte de montaje utilizando los tornillos de metal proporcionados (PA3x25).

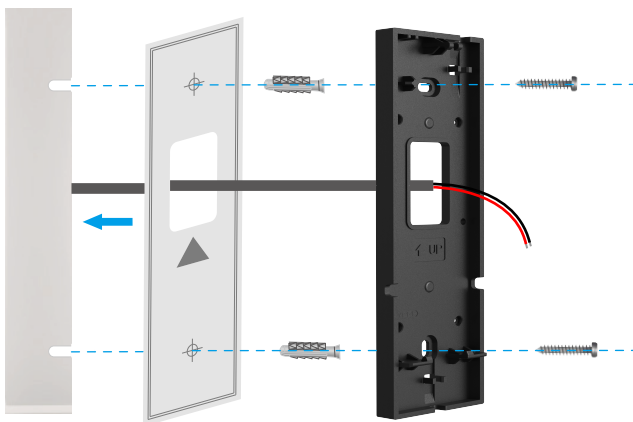

- i**
- Se recomienda utilizar una broca de 6 mm para taladrar.
 - Por favor, use los anclajes y tornillos de metal proporcionados en el paquete.

4. Conecte los cables

- Conecte los cables que salen de su pared a los terminales en la parte posterior de su timbre. Cualquier cable puede conectarse a cualquier tornillo. El orden no importa.

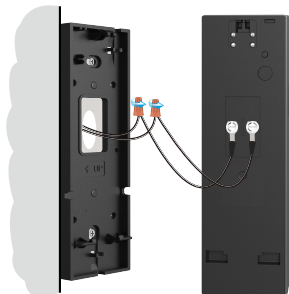

- Su timbre es compatible con sistemas de timbre que suministran 8-24 voltios de corriente alterna, 50 mA, a 50 o 60 Hz, con un máximo de 40 VA.
- Por favor, conecte los cables que pasan por el soporte de montaje a los terminales en la parte posterior del timbre
 - Por razones de seguridad, recorte o pelar los cables para exponer aproximadamente 1 cm de longitud. Use un destornillador para apretar los extremos de los cables a los tornillos terminales en la parte posterior del timbre.
 - Por favor, asegúrese de que los dos cables no creen un cortocircuito. Si alguno de los cables está deshilachado, tuerza firmemente.

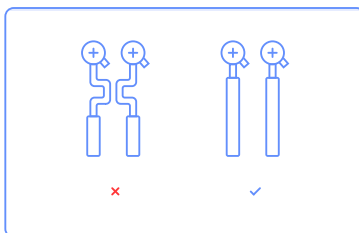

5. Adjunte su timbre a la base de montaje

1. Alinee el agujero de montaje en la parte inferior del timbre con el gancho en la parte inferior del soporte de montaje y fije el timbre al soporte de montaje.
2. Deslice suavemente el timbre hacia abajo.
3. Finalmente, fije la parte superior del timbre a la base de montaje y la instalación estará completa.

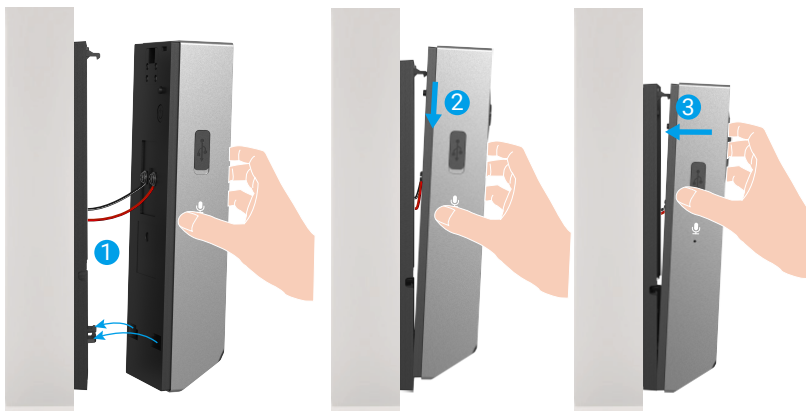

Opción 3: Solo energía de batería

1. Instale el soporte de montaje del timbre de la puerta

Opción A (para paredes lisas)

1. Limpie el lugar de instalación y séquelo.
 2. Despegue la película del adhesivo de espuma y luego pegue el soporte de montaje directamente en la ubicación de instalación deseada, y presione con fuerza.
- i** Para asegurarse de que el timbre de la puerta se adhiera firmemente, después de fijar el soporte de montaje en la pared, presione con fuerza. Se sugiere dejarlo reposar durante 3 horas antes de continuar con la instalación del timbre de la puerta.

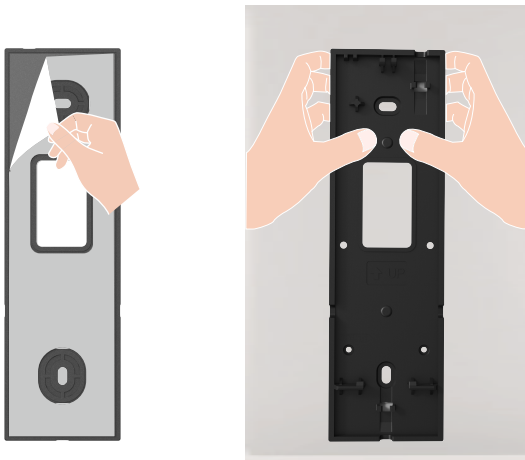

Opción B (para paredes irregulares)

1. Coloque la plantilla de taladro sobre la superficie del lugar de instalación deseado y taladre dos agujeros para tornillos.
2. **(Opcional)** Insertar anclas en los agujeros. No es necesario usar anclas si es una superficie de madera.
3. Asegure el soporte de montaje utilizando los tornillos de metal proporcionados (PA3x25).

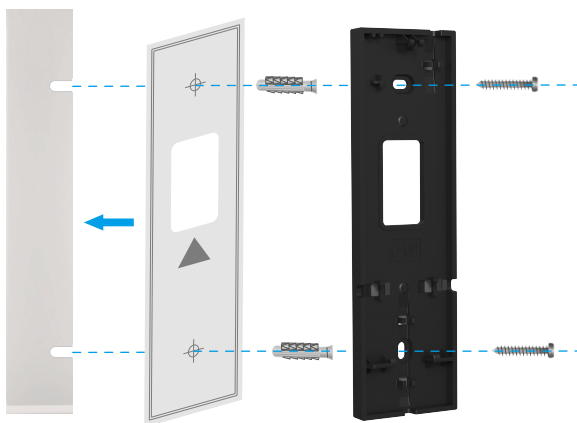

- i** • Se recomienda utilizar una broca de 6 mm para taladrar.
• Por favor, use los anclajes y tornillos de metal proporcionados en el paquete.

2. Adjunte su timbre a la base de montaje

1. Alinee el agujero de montaje en la parte inferior del timbre con el gancho en la parte inferior del soporte de montaje y fije el timbre al soporte de montaje.
2. Deslice suavemente el timbre hacia abajo.
3. Finalmente, fije la parte superior del timbre a la base de montaje y la instalación estará completa.



Mantenimiento

1. Cómo usar el soporte de montaje inclinado

- i** Utilice el soporte de montaje inclinado como soporte de montaje complementario si desea ver más en un lado específico.
- El soporte de montaje inclinado está incluido en el paquete.

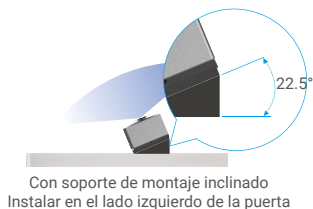
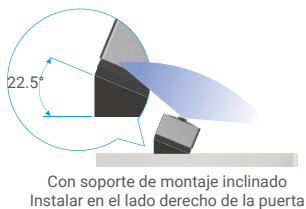
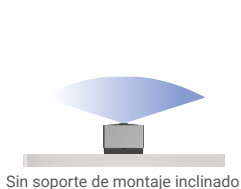

2. Desmontar

1. Desactiva la notificación de manipulación en la aplicación EZVIZ.
2. Use el pin proporcionado para presionar y sostener el agujero en la parte superior del timbre, al mismo tiempo empuje el timbre hacia arriba y luego retírelo.

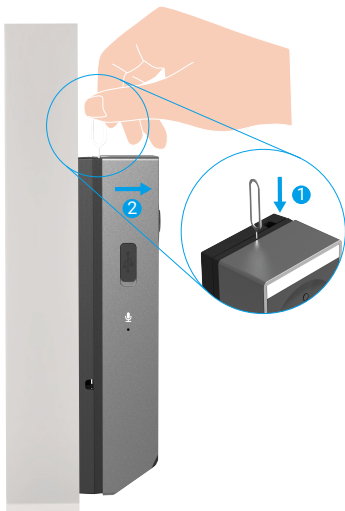

3. Cargue el timbre de la puerta

Conecte el timbre a una toma de corriente mediante un adaptador de corriente.



i Antes de cargar

- Por favor, compre un adaptador de corriente de 5V 2A, ya que no está incluido en el paquete.
- Se recomienda utilizar el cable de alimentación incluido en el paquete.
- Si el timbre está instalado en exteriores, por favor use un cable de alimentación resistente al agua para cargar.
- Por favor, no cargue el timbre cuando la temperatura supere los 45 grados o esté por debajo de 0 grados.
- No se permite cargar el timbre con el adaptador de corriente en exteriores.

Cargando

- Si utiliza un adaptador de 5V 2A para cargar el timbre, tardará aproximadamente 4.5 horas en cargarse por completo.
- Al cargar el timbre de la puerta, asegúrese de que la lente esté hacia arriba para evitar desgastarla.
- Cuando se está cargando, el timbre se encenderá automáticamente.

Ver su dispositivo en la aplicación EZVIZ

1 La interfaz de la aplicación puede ser diferente debido a la actualización de la versión y la interfaz de la aplicación que instaló en su teléfono prevalecerá.

1. Vista en vivo

Cuando inicie la aplicación EZVIZ, se muestran las páginas del dispositivo como se muestra a continuación. Puede ver y escuchar una transmisión en vivo, tomar capturas de pantalla, grabar videos y elegir la definición de video según sea necesario.

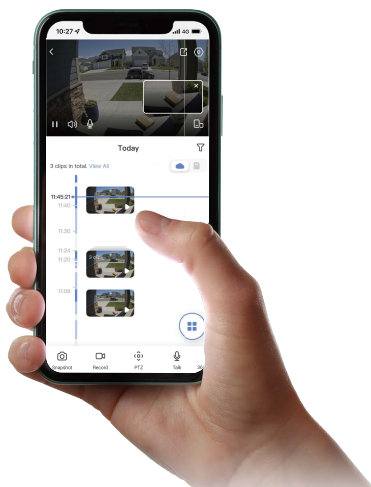

Icono	Descripción
	Compartir. Comparte tu dispositivo.
	Configuración. Ver o cambiar la configuración del dispositivo.
	Imagen en imagen. Puede seleccionar ver las imágenes tomadas simultáneamente por dos lentes en la vista en vivo.
	Pantalla completa. Toque para disfrutar de una pantalla completa para su campo de visión.
	Captura de pantalla. Tomar una captura de pantalla.
	Grabar. Iniciar / detener la grabación manualmente.
	Habla. Toca el icono y luego sigue las instrucciones en pantalla para hablar o escuchar a las personas frente al timbre.
	Definición. Seleccione la resolución de video entre Quad HD, Full HD o Hi-Def.
	Dispositivo cercano. Toque para verificar los dispositivos disponibles cercanos.

1 Deslice el dedo hacia la izquierda o hacia la derecha en la pantalla para ver más iconos.

2. Configuración

En la página de configuración, puede establecer los parámetros del panel de intercomunicador.

Parámetro	Descripción
Nombre	Vea o toque para personalizar el nombre de su dispositivo aquí.
Batería	Puedes ver la capacidad restante de la batería aquí.
Detección inteligente	Puedes seleccionar diferentes tipos de detección para tu dispositivo.
Notificación de mensaje	Puedes gestionar los mensajes del dispositivo y las notificaciones de la aplicación EZVIZ.
Configuración de audio	Puedes configurar los parámetros de audio relevantes para tu dispositivo.
Configuración de imagen	Puedes configurar los parámetros de imagen relevantes para tu dispositivo.
Configuración de iluminación	Puedes configurar los parámetros de iluminación relevantes para tu dispositivo.
Configuración de altavoz	Puedes configurar los parámetros relevantes para tu altavoz.
Lista de grabación	Puedes ver el estado de almacenamiento del dispositivo de la tarjeta de memoria.
Configuración de privacidad	Puedes cifrar tus videos con contraseña de cifrado y personalizar la zona de privacidad.
Configuración de red	Puedes ver el estado de conexión.
Información del dispositivo	Puedes ver la información del dispositivo aquí.
Compartir el dispositivo	Puedes compartir el dispositivo con tu miembro de familia o invitado.
Cloudplay	Puedes suscribirte y gestionar el almacenamiento en la nube.
Eliminar el dispositivo	Toca para eliminar el dispositivo de la aplicación EZVIZ.

Conexión EZVIZ

1. Utilice Amazon Alexa

Estas instrucciones le permitirán controlar sus dispositivos EZVIZ con Amazon Alexa. Si tiene alguna dificultad durante el proceso, consulte la sección **Solución de problemas**.

Antes de empezar, asegúrese de que:

1. Los dispositivos EZVIZ estén conectados a la aplicación EZVIZ.
2. En la aplicación EZVIZ, desactive la "Encriptación de Imagen" en la página de Configuración del Dispositivo.
3. Tiene un dispositivo compatible con Alexa (es decir, Echo Spot, Echo-Show, el Nuevo Echo-Show, Fire TV (todas las generaciones), Fire TV Stick (sólo la segunda generación), o Fire TV Edición para smart TV).
4. La aplicación Amazon Alexa ya está instalada en su dispositivo inteligente y ha creado una cuenta.

Para controlar los dispositivos EZVIZ con Amazon Alexa:

1. Abra la aplicación Alexa y seleccione "Skills y juegos" en el menú.
2. En la pantalla de Skills y juegos, busque "EZVIZ", y encontrará las skills de "EZVIZ".
3. Seleccione la skill de su dispositivo EZVIZ, y luego pulse **HABILITAR PARA USAR**.
4. Ingrese su nombre de usuario y contraseña de EZVIZ, y pulse **Iniciar sesión**.
5. Pulse el botón **Autorizar** para autorizar a Alexa a acceder a su cuenta de EZVIZ, de modo que Alexa pueda controlar sus dispositivos EZVIZ.
6. Aparecerá "EZVIZ has been successfully linked" (EZVIZ ha sido vinculado con éxito), luego pulse **DESCUBRIR DISPOSITIVOS** para permitir que Alexa descubra todos sus dispositivos EZVIZ.
7. Vuelva al menú de la aplicación Alexa y seleccione "Dispositivos", y en dispositivos verá todos sus dispositivos EZVIZ.

Comando de voz

Descubre un nuevo dispositivo inteligente a través del menú "Hogar Inteligente" de la aplicación Alexa o la función de Control de Voz de Alexa.

Una vez que se encuentre el dispositivo, puede controlarlo con su voz. Dele órdenes simples a Alexa.

-  El nombre de su dispositivo, por ejemplo: "mostrar cámara xxxx", puede ser modificado en la aplicación EZVIZ. Cada vez que cambie el nombre del dispositivo, deberá descubrirlo nuevamente para actualizar el nombre.

Solución de problemas

¿Qué hago si Alexa no Reconoce mi dispositivo?

Compruebe si hay algún problema de conexión a Internet.

Intente reiniciar el dispositivo inteligente y volver a descubrir el dispositivo en Alexa.

¿Por qué el estado del dispositivo se muestra como "Offline" (Desconectado) en Alexa?

Su conexión inalámbrica podría haberse desconectado. Reinicie el dispositivo inteligente y vuelva a descubrirlo en Alexa.

El acceso a Internet en su router puede no estar disponible. Compruebe si su router está conectado a Internet e inténtelo de nuevo.

-  Para obtener detalles sobre los países que admiten el uso de Amazon Alexa, consulte su sitio web oficial.

2. Utilice Google Assistant

Con Google Assistant, puede activar su dispositivo EZVIZ y ver en vivo, utilizando los comandos de voz de Google Assistant.

Se requieren los siguientes dispositivos y aplicaciones:

1. Una aplicación funcional de EZVIZ.
2. En la aplicación EZVIZ, desactive la "Encriptación de Imagen" y active el "Audio" en la página de Configuración del Dispositivo.
3. Un televisor con un Chromecast funcional conectado a él.
4. La aplicación Google Assistant en su teléfono.

Para comenzar, siga los pasos a continuación:

1. Configure el dispositivo EZVIZ y asegúrese de que funcione correctamente en la aplicación.
2. Descargue la aplicación Google Home del App Store o Google Play Store™ inicie sesión en su cuenta de Google.
3. En la pantalla de Mi hogar, pulse el signo "+" en la esquina superior izquierda, y seleccione "Configurar el dispositivo" de la lista del menú para ir a la interfaz de configuración.

4. Pulse "**Funciona con Google**", y busque "EZVIZ", donde encontrará las habilidades de "EZVIZ".
5. Ingrese su nombre de usuario y contraseña de EZVIZ, y pulse **Iniciar sesión**.
6. Pulse el botón **Autorizar** para autorizar a Google a acceder a su cuenta de EZVIZ, de modo que Google pueda controlar sus dispositivos EZVIZ.
7. Pulse "**Volver a la aplicación**".
8. Siga los pasos anteriores para completar la autorización. Cuando se complete la sincronización, el servicio EZVIZ aparecerá en su lista de servicios. Para ver una lista de dispositivos compatibles bajo su cuenta EZVIZ, pulse el icono de servicio EZVIZ.
9. Ahora pruebe algunos comandos. Use el nombre de la cámara que creó cuando configuró el sistema.

Los usuarios pueden gestionar los dispositivos como una entidad única o en un grupo. Añadir dispositivos a una habitación permite a los usuarios controlar un grupo de dispositivos al mismo tiempo usando un comando.

Consulte el enlace para obtener más información:

<https://support.google.com/googlehome/answer/7029485?co=GENIE.Platform%3DAndroid&hl=en>

PRECAUCIONES DE SEGURIDAD

Cualquier daño causado por la falta de cumplimiento del manual anulará la garantía. ¡No asumimos ninguna responsabilidad por los daños resultantes de ello!

No podemos hacernos responsables de ningún daño a la propiedad o las personas causado por un uso incorrecto o la falta de cumplimiento de las instrucciones de seguridad.

Este producto ha sido fabricado en total cumplimiento con las instrucciones de seguridad. Para mantener este estado y obtener el máximo provecho del producto, los usuarios deben adherirse a las instrucciones de seguridad y advertencias contenidas en este manual.



: Este símbolo indica que hay riesgo de descarga eléctrica o cortocircuito.

- Nunca intente usar este dispositivo con un voltaje diferente.
- Asegúrese de que todas las conexiones eléctricas del sistema cumplan con las instrucciones de uso.
- En establecimientos comerciales, asegúrese de cumplir con la regulación de prevención de accidentes de la instalación eléctrica.
- En escuelas, instalaciones de capacitación, talleres, etc., debe haber personal capacitado presente para supervisar la operación de los equipos electrónicos.
- Você deve seguir as instruções de uso de qualquer outro dispositivo conectado ao sistema.
- Entre en contacto con una persona experimentada si tiene alguna duda sobre la operación o seguridad del equipo.
- Nunca enchufe o desenchufe equipos eléctricos con las manos mojadas.
- Ao instalar este produto, verifique se os cabos de alimentação não estão em risco de serem danificados.
- Nunca reemplace los cables eléctricos dañados usted mismo. En este caso, retírelos y llame a un experto.
- El suministro eléctrico debe estar cerca del dispositivo y ser de fácil acceso.
- Un dispositivo de conmutación (un interruptor desconector, un interruptor de circuito o un dispositivo equivalente) debe ser fácilmente accesible e integrado en la instalación eléctrica del edificio para equipos que están conectados permanentemente a la red.
- Para asegurar que el dispositivo tenga suficiente ventilación, mantenga el área alrededor del dispositivo despejada.
- La ventilation ne doit pas être bloquée en couvrant l'ouverture de ventilation avec un objet tel qu'un journal, une nappe ou un rideau, etc.).
- No se deben colocar fuentes de llama abiertas, como velas encendidas, sobre el dispositivo.
- Cumpla con la temperatura operativa del producto.
- El dispositivo no debe estar expuesto a líquidos que se ejecuten o salpiquen y ningún objeto lleno de líquido debe colocarse sobre el dispositivo.

Iniciativas sobre el uso de productos de video

Gracias por elegir los productos EZVIZ.

La tecnología afecta a todos los aspectos de nuestra vida. Como empresa de alta tecnología, somos cada vez más conscientes del papel que desempeña la tecnología en la mejora de la eficiencia empresarial y de la calidad de vida, pero al mismo tiempo, del daño potencial de su uso inadecuado. Por ejemplo, los productos de video son capaces de grabar imágenes reales, completas y claras. Esto proporciona un alto valor en retrospectiva y conserva los hechos en tiempo real. Sin embargo, también puede resultar en la violación de los derechos e intereses legítimos de un tercero si se produce la distribución, el uso y/o el tratamiento indebidos de los datos de video. Por ello, en cumplimiento de nuestra filosofía de “Tecnología para el Bien”, EZVIZ solicita que cada usuario final de tecnología y productos de video cumpla con todas las leyes y reglamentos aplicables, así como con las costumbres éticas, con el objetivo de crear en conjunto una comunidad mejor.

Lea atentamente las siguientes iniciativas:

1. Todo el mundo tiene una expectativa razonable de privacidad por lo que la instalación de productos de video no deberá estar en conflicto con dicha expectativa razonable. De este modo, deberá darse un aviso de advertencia de manera razonable y eficaz así como determinar el rango de monitoreo cuando los productos de video se instalen en áreas públicas. En el caso de las áreas no públicas, los derechos e intereses de un tercero se evaluarán al instalar los productos de video, que incluyen, entre otros, la instalación de productos de video solo después de obtener el consentimiento de las partes interesadas y evitar la instalación de productos de video que no sean visibles.

2. El propósito de los productos de video es registrar actividades reales dentro de un tiempo y espacio específicos y bajo condiciones específicas. De este modo, cada usuario deberá definir previamente y de forma razonable sus propios derechos en dicho ámbito específico, con el fin de evitar infringir los retratos, la privacidad u otros derechos legítimos de un tercero.

3. Durante el uso de los productos de video, se seguirán generando datos de imágenes de video derivados de escenas reales, incluida una gran cantidad de datos biológicos (como imágenes faciales), cuyos datos podrían aplicarse o reprocesarse posteriormente. Los productos de video por sí mismos no pueden distinguir lo bueno de lo malo en cuanto al uso de los datos basándose únicamente en las imágenes capturadas por los productos de video. Por ello, el resultado del uso de los datos depende del método y del propósito de su uso por parte de los controladores de datos. De este modo, los controladores de datos no solo deben cumplir con todas las leyes y reglamentos aplicables y otros requisitos normativos, sino también respetar las normas internacionales, la moral social, las buenas costumbres, las prácticas comunes y otros requisitos no obligatorios, además de respetar la privacidad individual, el retrato y otros derechos e intereses.

4. Los derechos, valores y otras exigencias de las diversas partes interesadas siempre deben tenerse en cuenta al procesar los datos de video que los productos de video generan continuamente. En este sentido, la seguridad de los productos y de los datos es extremadamente crucial. De este modo, todos los usuarios finales y controladores de datos deberán tomar todas las medidas razonables y necesarias para garantizar la seguridad de los datos y evitar la fuga de datos, la divulgación indebida y el uso inadecuado, que incluyen, entre otros, la configuración del control de acceso, la selección de un entorno de red adecuado (Internet o Intranet) donde se conectan los productos de video, estableciendo y optimizando constantemente la seguridad de la red.

5. Los productos de video han contribuido enormemente a la mejora de la seguridad social en todo el mundo y creemos que estos productos también jugarán un papel activo en más aspectos de la vida social. Cualquier uso indebido de los productos de video que viole los derechos humanos o dé lugar a actividades delictivas es contrario a la intención original de la innovación tecnológica y el desarrollo de productos. Por ello, cada usuario deberá establecer un mecanismo de evaluación y seguimiento de la aplicación de su producto para garantizar que cada producto se utilice de manera adecuada, razonable y de buena fe.