

**ESQUEMA:**

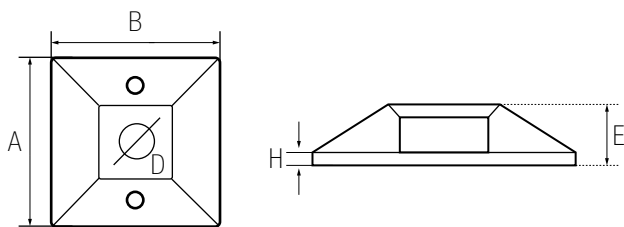

**BASES AUTOADHESIVAS**

- Las bases autoadhesivas son el complemento perfecto de las amarra cables Lexo. Facilitan el ordenamiento de los cables y la realización de un trabajo impecable.

**CARACTERÍSTICAS**

- Gran resistencia
- Cuentan con pegamento de alta adherencia
- Mayor vida útil
- Bordes redondeados
- Para una instalación segura, fácil y rápida

**ESPECIFICACIONES**

- Base natural: poliamida 6.6 natural + cinta adhesiva
- Fabricación: moldeado por inyección
- Inflamabilidad de la materia prima: UL 94 - V2
- Absorción de humedad: 2.7% - 2.8% (23 °C - 50% HR)
- Temperatura de instalación: -10°C a + 50°C
- Temperatura de trabajo: -30°C a +85°C
- Temperatura máxima sostenible por poco tiempo: +85°C
- Se recomienda que los soportes adhesivos se peguen 2 horas antes de su uso

**DATOS TÉCNICOS**

Código	Descripción	Color	Dimensiones (mm)					Embalaje (bolsa)
			L	B	D	H	E	
2900460	Base autoadhesiva natural 19X19mm BL50	●	19	19	5,8	5,3	2,3	50
2901460	Base autoadhesiva negro 19X19mmBL50	●						
2900470	Base autoadhesiva natural 28X28mm BL10	●	28	28	5,8	5,3	2,3	10
2901470	Base autoadhesiva negro 28X28mm BL10	●						
2900480	Base autoadhesiva natural 28X28mm BL50	●	28	28	5,8	5,3	2,3	50
2901480	Base autoadhesiva negro 28X28mm BL50	●						
3002828	Base autoadhesiva natural 28X28mm BL100	●	28	28	5,8	5,3	2,3	100
3001828	Base autoadhesiva negro 28X28mm BL100	●						